Купить квартиру за 4 850 000 рублей на 12 микрорайон, д.5

Тюменская область, ХМАО, Нефтеюганск, 12 микрорайон, д.5

4 850 000 Р
112 269Р за м^2

43.20 м^2	28.00 м^2	10.00 м^2	2 из 5
Общая	Жилая	Кухня	Этаж

2 комн. квартира по ул. 12-й микрорайон. Общей площадью: 43.20 кв.м. Продаётся уютная 2-х комнатная квартира. -Продуманная планировка кухня (увеличена) и две комнаты. -В квартире сделан качественный, (все делали для себя) . -Полы залитые, стены выровнены, проводка поменяна, с/у кафель т.д. -При продаже остаётся вся встроенная мебель и техника(остальное по договоренности) . -В шаговой доступности расположена вся необходимая инфраструктура для комфортной жизни: детский сад, школы, аптеки, магазины, торговые центры и т.д. -1 взрослый собственник, без долгов. -Обременение банка СНГБ, этот вариант можно купить по сниженной процентной СТАВКЕ ОТ 15%. -Все подробности по телефону. -Квартира ждёт своего нового хозяина! Рядом с объектом находятся: 6 школ, 8 детских садов, 20 продуктовых магазинов, 2 спортивных учреждения. При звонке, пожалуйста, сообщите номер варианта - JV002086104341

0 с 15.04.2025, обновлен 21.08.2025

Продавец: Индира Фаргатовна

Телефон: +79227972884

Характеристики

Количество комнат	2	Тип дома	панельный
Этаж	2	Этажей всего	5
Наличие телефона	да	Наличие балкона	да
Санузел	совмещенный с/у	Площадь жилая	28.00 кв. м
Площадь кухни	10.00 кв. м	Вид из окон	во двор

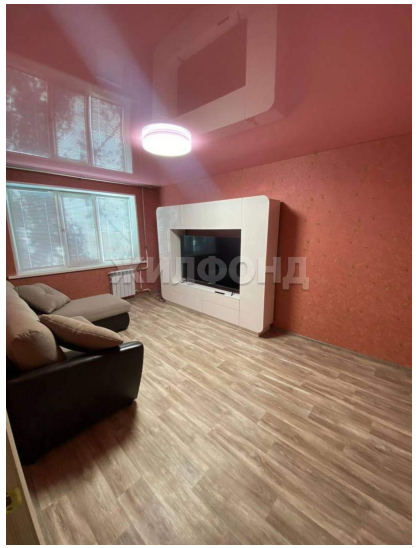

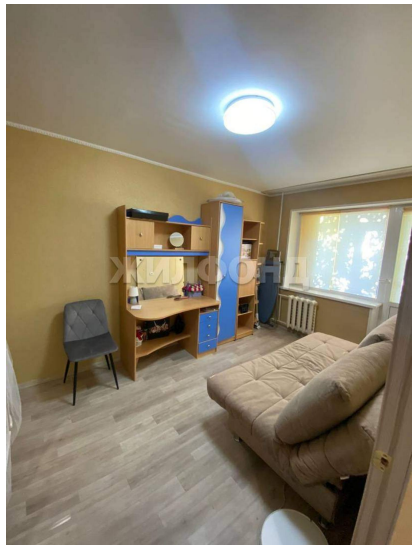

ЖИЛФОНД

ЖИЛФОНД